UŽDAROSIOS AKCINĖS BENDROVĖS
„PLUNGĖS ŠILUMOS TINKLAI“
GENERALINIS DIREKTORIUS

ĮSAKYMAS
DĖL UAB PLUNGĖS ŠILUMOS TINKLAI VALDYMO STRUKTŪROS TVIRTINIMO

2025 m. sausio 3 d. Nr. T-1

Plungė

Esant gamybiniam būtinumui bei vadovaudamasis 2024-12-20 d. vykusio UAB Plungės šilumos tinklai valdybos posėdžio Nr. 24/12/20_34 protokolu nuo 2025 -01 -03 t v i r t i n u naują UAB Plungės šilumos tinklai valdymo struktūrą ir pareigybių sąrašą.

Į s a k a u: bendrovės buhalterijai paruošti bendrovės etatų sąrašą iki 2024-12-31;

administratorei-personalo specialistei atlikti bendrovės darbuotojų sutarčių pakeitimus pagal patvirtintą pareigybių sąrašą.

Generalinis direktorius Dainius Budrys

UAB Plungės šilumos tinklai valdymo struktūra:

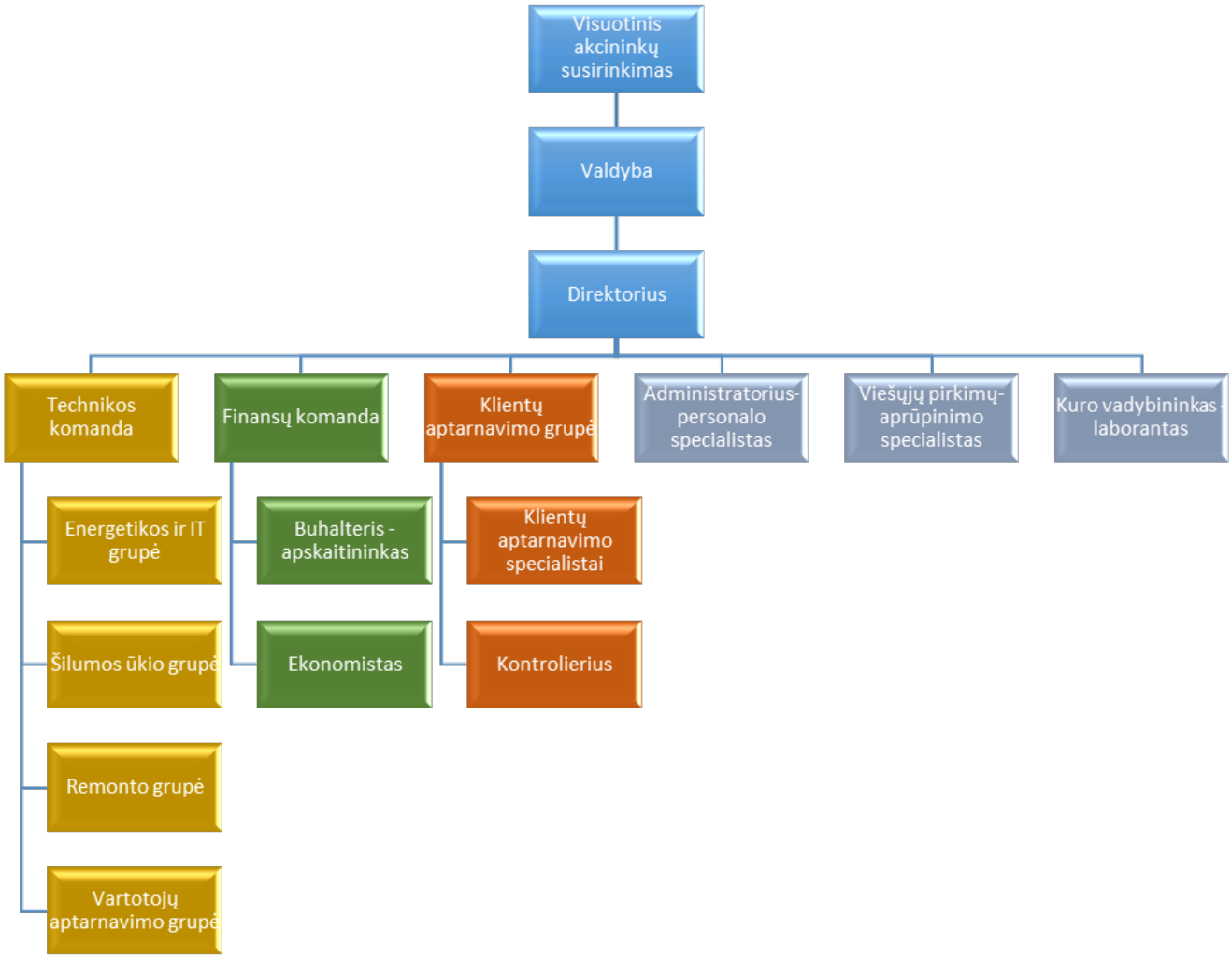

Pareigybių sąrašas:

1	Direktorius
2	Technikos vadovas
	Energetikos ir IT grupė
3	Energetikos grupės vadovas
4	IT specialistas
5	Elektrikas-automatikas
6	Elektrikas
7	Elektrikas-katilų operatorius
8	Elektrikas-katilų operatorius
	Šilumos ūkio grupė
9	Šilumos ūkio grupės vadovas
10	Vyr. katilų operatorius
11	Vyr. katilų operatorius
12	Vyr. katilų operatorius
13	Vyr. katilų operatorius
14	Vyr. katilų operatorius
15	Katilų operatorius
16	Katilų operatorius
17	Katilų operatorius
18	Katilų operatorius
19	Katilų operatorius
20	Vairuotojas – ekskavatorininkas
21	Katilų kūrikas
22	Katilų kūrikas
23	Katilų kūrikas
24	Katilų kūrikas
25	Katilų kūrikas
26	Katilų kūrikas
27	Katilų kūrikas
28	Katilų kūrikas
29	Katilų kūrikas
30	Katilų kūrikas
31	Katilų kūrikas
32	Katilų kūrikas
33	Katilų kūrikas
	Remonto grupė
34	Remonto grupės vadovas
35	Suvirintojas – šaltkalvis
36	Šaltkalvis – vairuotojas

37	Šaltkalvis
38	Šaltkalvis
39	Valytojas
	Vartotojų aptarnavimo grupė
40	Vartotojų aptarnavimo grupės vadovas
41	Šaltkalvis-vairuotojas
42	Šaltkalvis-suvirintojas
43	Šaltkalvis
44	Šaltkalvis
	Finansų komanda
45	Finansų vadovas
46	Buhalteris-apskaitininkas
47	Ekonomistas
	Klientų aptarnavimo grupė
48	Klientų aptarnavimo grupės vadovas
49	Vyr. vadybininkas
50	Vadybininkas
51	Kontrolierius
52	Administratorius –personalo specialistas
53	Viešųjų pirkimų ir aprūpinimo specialistas
54	Kuro vadybininkas-laborantas

Generalinis direktorius Dainius Budrys

DETALŪS METADUOMENYS	
Dokumento sudarytojas (-ai)	UAB Plungės šilumos tinklai
Dokumento pavadinimas (antraštė)	Įsakymas dėl valdymo struktūros tvirtinimo
Dokumento registracijos data ir numeris	2025-01-03 Nr. ĮVK-1
Dokumento gavimo data ir dokumento gavimo registracijos numeris	-
Dokumento specifikacijos identifikavimo žymuo	ADOC-V1.0
Parašo paskirtis	Tvirtinimas
Parašą sukūrusio asmens vardas, pavardė ir pareigos	Dainius Budrys Generalinis direktorius
Parašo sukūrimo data ir laikas	2025-01-13 10:09
Parašo formatas	Einamojo galiojimo (XAdES-EPES)
Laiko žymoje nurodytas laikas	
Informacija apie sertifikavimo paslaugų teikėją	EID-SK 2016
Sertifikato galiojimo laikas	2020-09-09 14:25 - 2025-09-08 23:59
Informacija apie būdus, naudotus metaduomenų vientisumui užtikrinti	-
Pagrindinio dokumento priedų skaičius	0
Pagrindinio dokumento pridedamų dokumentų skaičius	0
Programinės įrangos, kuria naudojantis sudarytas elektroninis dokumentas, pavadinimas	Elpako v.20250106.4
Informacija apie elektroninio dokumento ir elektroninio (-ių) parašo (-ų) tikrinimą (tikrinimo data)	Metaduomuo "Priskirtos bylos (tomo) indeksas (-ai)" privalo būti elektroniniame dokumente ir kiekviename pasikartojančiame tėviniame elemente Pasibaigė el. parašo pasirašymo sertifikato "C=LT, CN="DAINIUS,BUDRYS", SN=BUDRYS, G=DAINIUS" galiojimo laikas "2025-09-08 23:59:59"
Elektroninio dokumento nuorašo atspausdinimo data ir ją atspausdinęs darbuotojas	2026-05-12 nuorašą suformavo Sonata Zaboraitė
Paieškos nuoroda	-
Papildomi metaduomenys	Nuorašą suformavo 2026-05-12 Dokumentų valdymo sistema „Kontora“